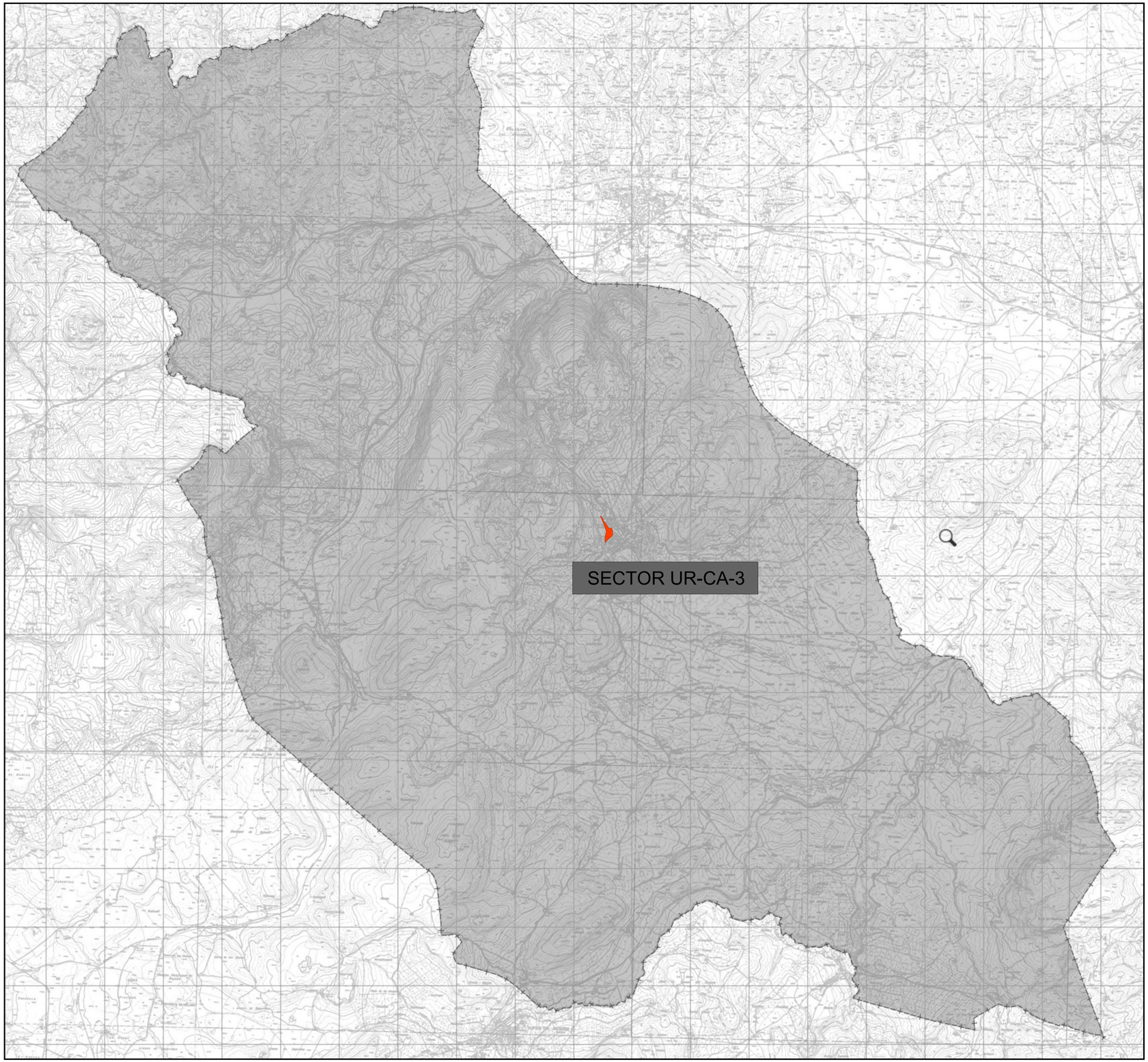

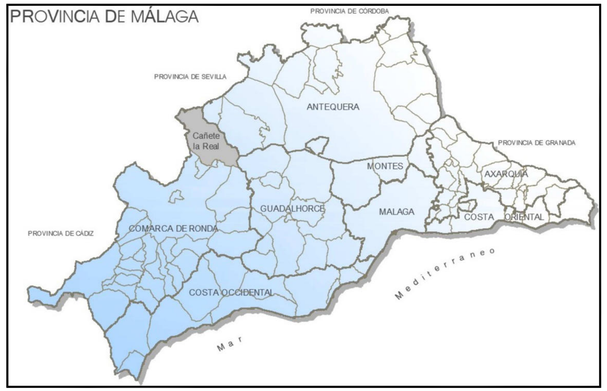

C2A CONSULTING

Arquitecto colaborador

Fran Jiménez Urbano

Promotor:
Ayuntamiento de Cañete la Real

Título del Proyecto:
INNOVACIÓN PGOU DE CAÑETE LA REAL
SECTOR UR-CA.3
CAÑETE LA REAL. 29340. MÁLAGA

Designación:
Situación Término Municipal Cañete la Real

Fecha: 05/2025 | Modifica a: | Escala: S/P

Plano: 01

Anexo Mcdo Burgueno (1 de 1)
Fecha Firma: 05/05/2025
Hash: 1d0f1c1d0f0c1f0e0b2d0e1d0d0d0e0d0f1c

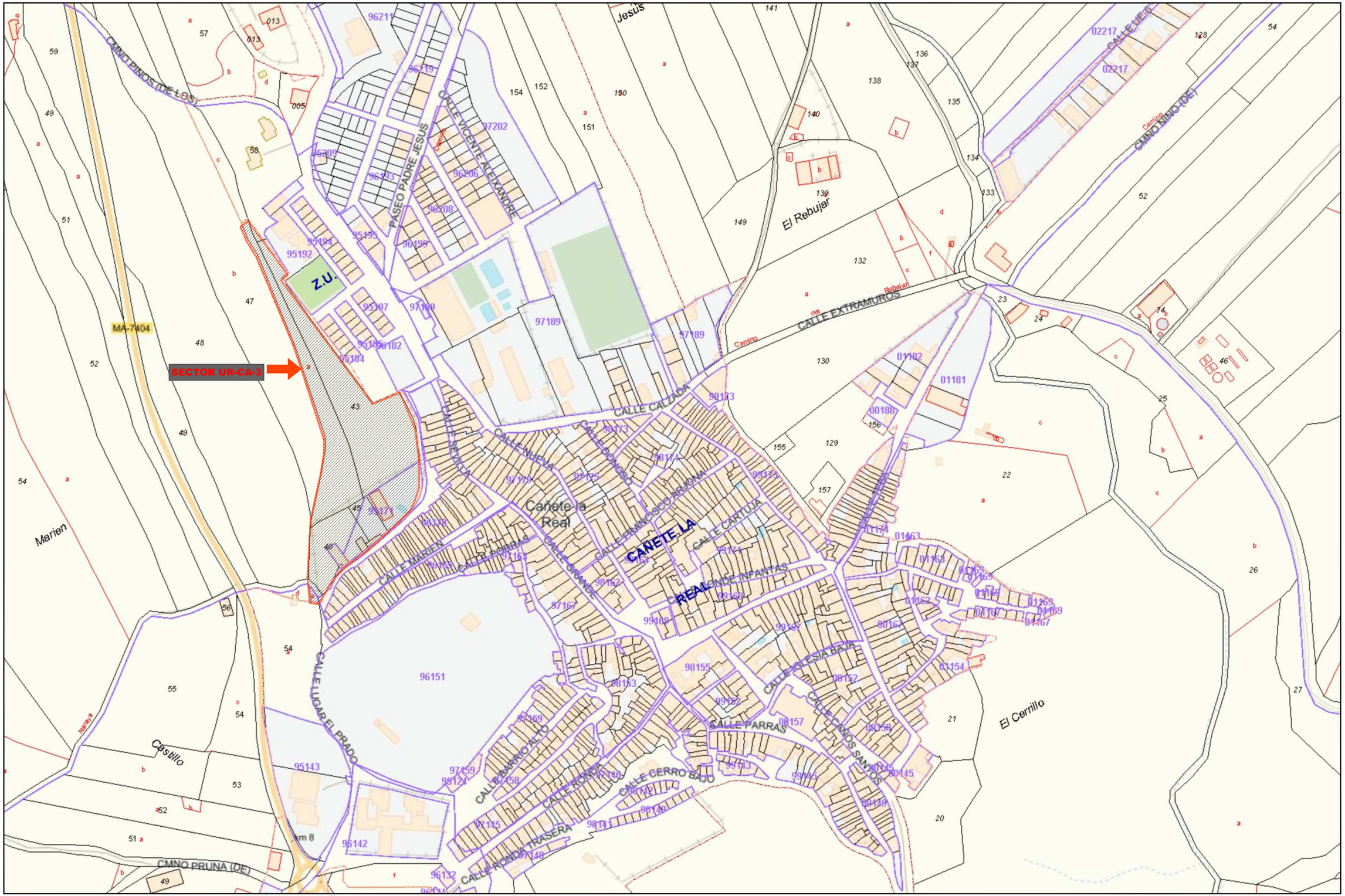

C2A CONSULTING

Arquitecto colaborador

Fran Jiménez Urbano

Promotor:
Ayuntamiento de Cañete la Real

Título del Proyecto:
INNOVACIÓN PGOU DE CAÑETE LA REAL
SECTOR UR-CA.3
CAÑETE LA REAL. 29340. MÁLAGA

Designación:
Situación Sector actual según Catastro

Fecha: 05/2025 | Modifica a: | Escala: S/P

Plano: 02

Cód. Validación: 8JRVYAAXFFAAHLLCZ2ELGFN
Verificación: https://canetelareal.sedelectronica.es/
Documento firmado electrónicamente | Plataforma esPublico Gestiona | Página 2 de 14

C2A CONSULTING

Arquitecto colaborador

Fran Jiménez Urbano

Promotor:
Ayuntamiento de Cañete la Real

Título del Proyecto:
INNOVACIÓN PGOU DE CAÑETE LA REAL
SECTOR UR-CA.3
CAÑETE LA REAL. 29340. MÁLAGA

Designación:
Situación Sector actual según Ortofoto

Fecha: 05/2025 | Modifica a: | Escala: S/P

Plano: 03

Cód. Validación: 5JRVYXAYYRAAFLCZ2E1JEFN
Verificación: https://canetelareal.sedelectronica.es/
Documento firmado electrónicamente desde la plataforma esPublico Gestiona | Página 3 de 14

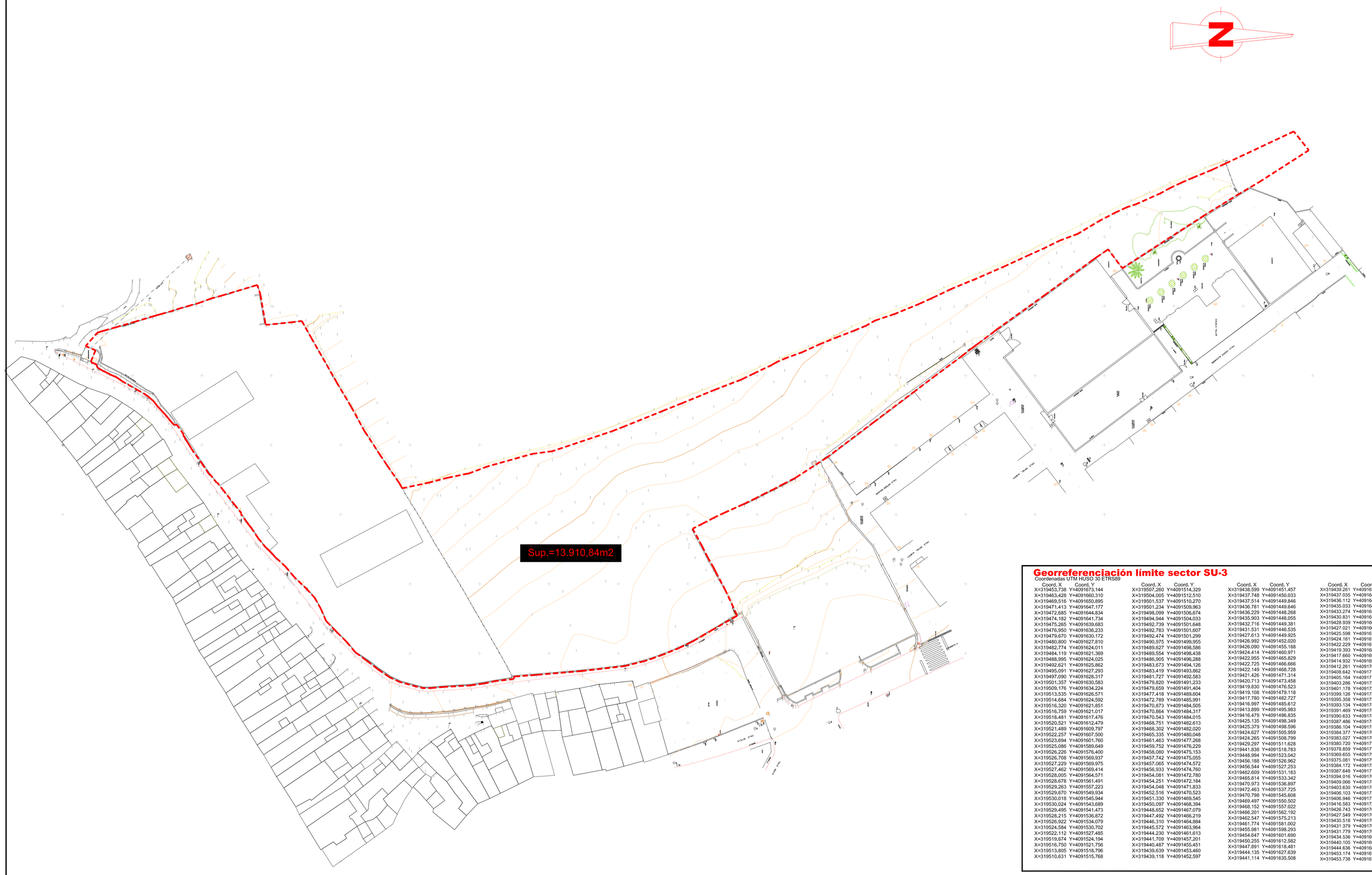
Sup.=13.910,84m2
CARRETERA ESTATAL
CARRETERA ESTATAL
CARRETERA ESTATAL

C2A CONSULTING

Arquitecto colaborador

Fran Jiménez Urbano

Promotor:
Ayuntamiento de Cañete la Real

Título del Proyecto:
INNOVACIÓN PGOU DE CAÑETE LA REAL
SECTOR UR-CA.3
CAÑETE LA REAL. 29340. MÁLAGA

Designación:
Límite nuevo Sector SU-3
(Nuevo límite propuesto y georreferenciación)

Fecha: 05/2025 | Modifica a: | Escala: 1:500

Plano: 05

Cód. Validación: 6JNVSASVFBAAKLCE2EGEN
Verificación: https://canetelareal.sedelectronica.es/
Documento firmado electrónicamente | Sistema ePlanOnline Gestiona | Página 5 de 14

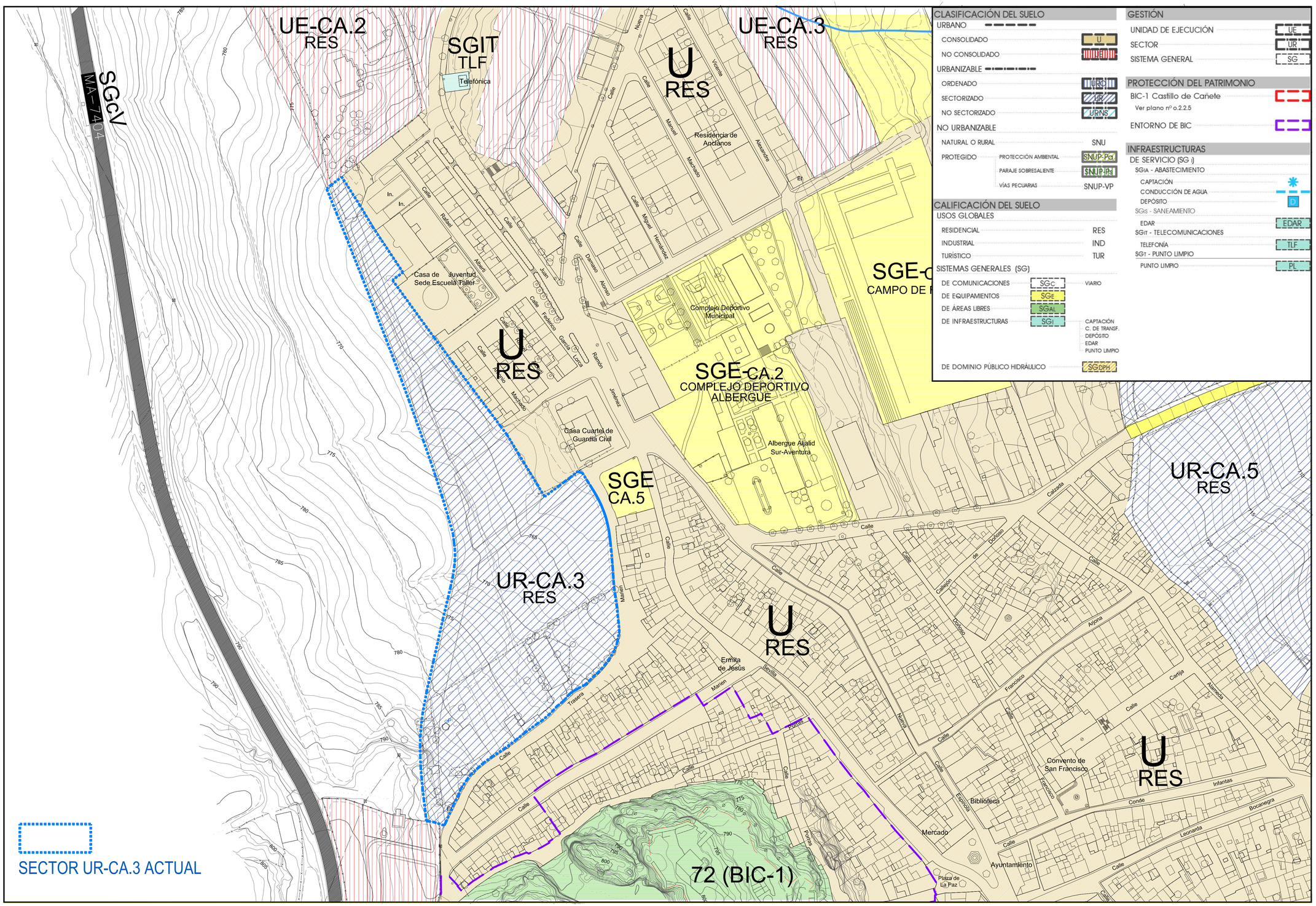

C2A CONSULTING

Arquitecto colaborador

Fran Jiménez Urbano

Promotor:
Ayuntamiento de Cañete la Real

Título del Proyecto:
INNOVACIÓN PGOU DE CAÑETE LA REAL
SECTOR UR-CA.3
CAÑETE LA REAL. 29340. MÁLAGA

Designación:
Situación sector UR-CA.3 según Clasificación y Calificación Planeamiento Cañete la Real

Fecha: 05/2025 | Modifica a: | Escala: 1:1000

Plano: 06

Cód. Validación: 5JRYSNAJYTFAANHLLFCZ5TLQFN
Verificación: https://canetelareal.sedelectronica.es/
Documento firmado electrónicamente | Página 6 de 14

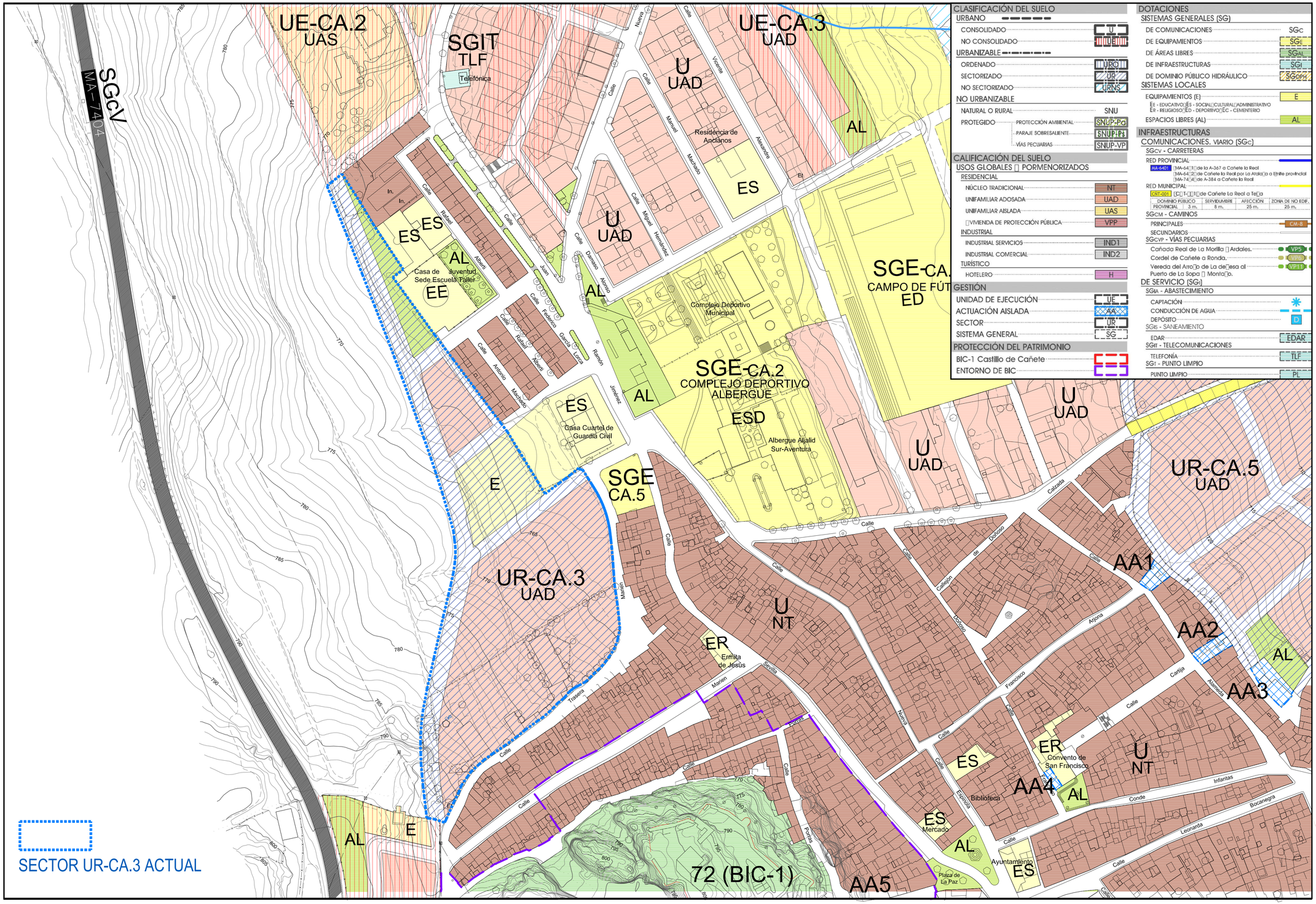

C2A CONSULTING

Arquitecto colaborador

Fran Jiménez Urbano

Promotor:
Ayuntamiento de Cañete la Real

Título del Proyecto:
INNOVACIÓN PGOU DE CAÑETE LA REAL
SECTOR UR-CA.3
CAÑETE LA REAL. 29340. MÁLAGA

Designación:
Situación sector UR-CA.3 según Ordenación Planeamiento Cañete la Real

Fecha: 05/2025 | Modifica a: | Escala: 1:1000

Plano: 07

Cód. Validación: 5JRYS9A3YTFA9A4LLEC2EL GFN
Verificación: https://cuartoderoyal.arquitectonica.pro
Documento firmado digitalmente según Decreto 2/2004 de Medidas Telemáticas en el Ejercicio Profesional | Página 7 de 14

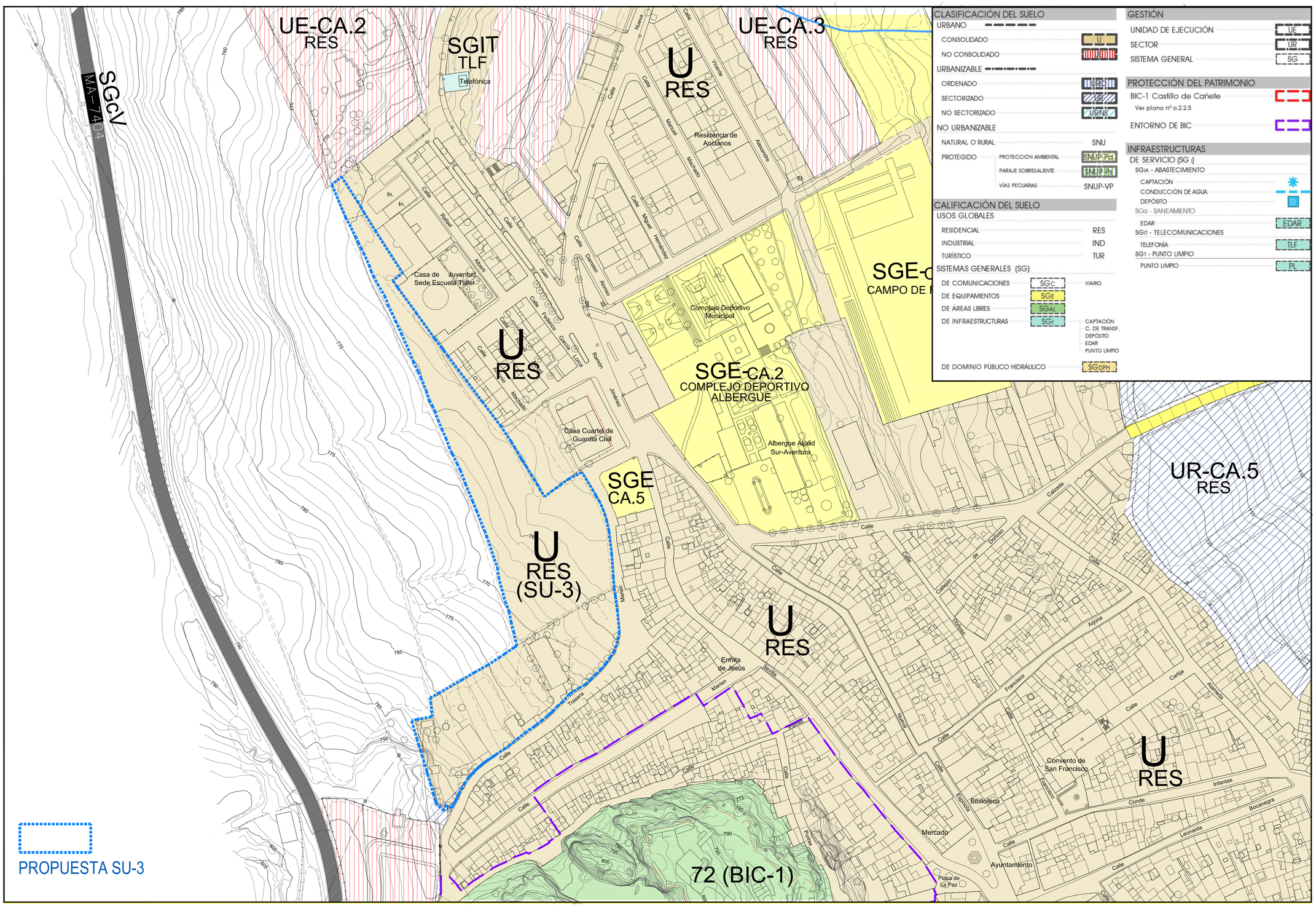

C2A CONSULTING

Arquitecto colaborador

Fran Jiménez Urbano

Promotor:
Ayuntamiento de Cañete la Real

Título del Proyecto:
INNOVACIÓN PGOU DE CAÑETE LA REAL
SECTOR UR-CA.3
CAÑETE LA REAL. 29340. MÁLAGA

Designación:
Propuesta Clasificación SU-3 según Planeamiento Cañete la Real

Fecha: 05/2025 | Modifica a: | Escala: 1:1000

Plano: 08

Cód. Validación: 9JRVY3RVTRAAWLLEC2E1GFN
Verificación: https://canetelareal.sedelectronica.es/
Documento firmado electrónicamente desde la plataforma esPublico Gestiona | Página 8 de 14

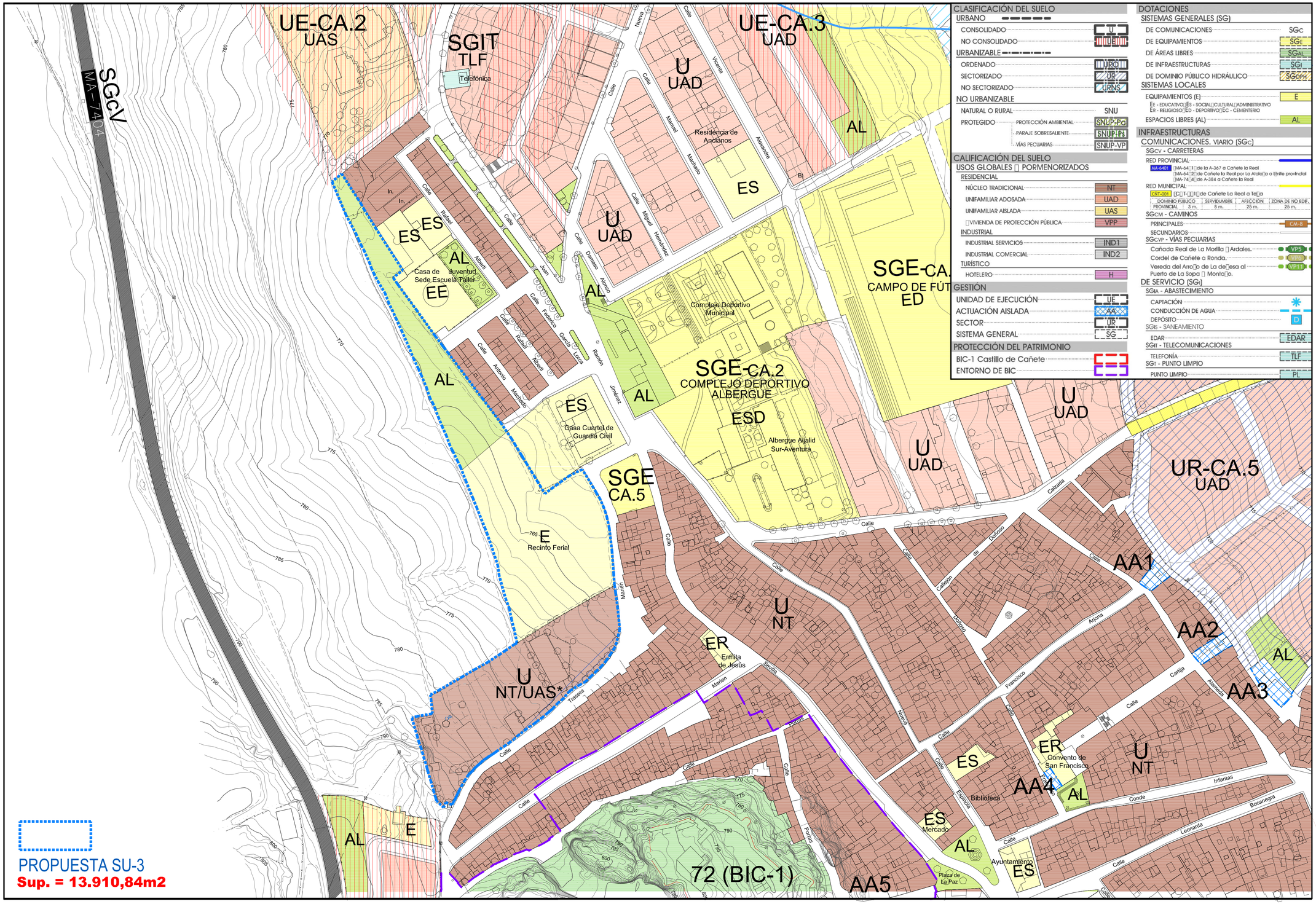

C2A CONSULTING

Arquitecto colaborador

Fran Jiménez Urbano

Promotor:
Ayuntamiento de Cañete la Real

Título del Proyecto:
INNOVACIÓN PGOU DE CAÑETE LA REAL
SECTOR UR-CA.3
CAÑETE LA REAL. 29340. MÁLAGA

Designación:
Propuesta Calificación/ordenación SU-3 según Planeamiento Cañete la Real

Fecha: 05/2025 | Modifica a: | Escala: 1:1000

Plano: 09

Cód. Validación: 8JNY3AJVTFAAR4LEZ2EL GFN
Verificación: https://caneteleareal.sedelectronica.es/
Documento firmado electrónicamente. Plataforma esPublico Gestiona | Página 9 de 14

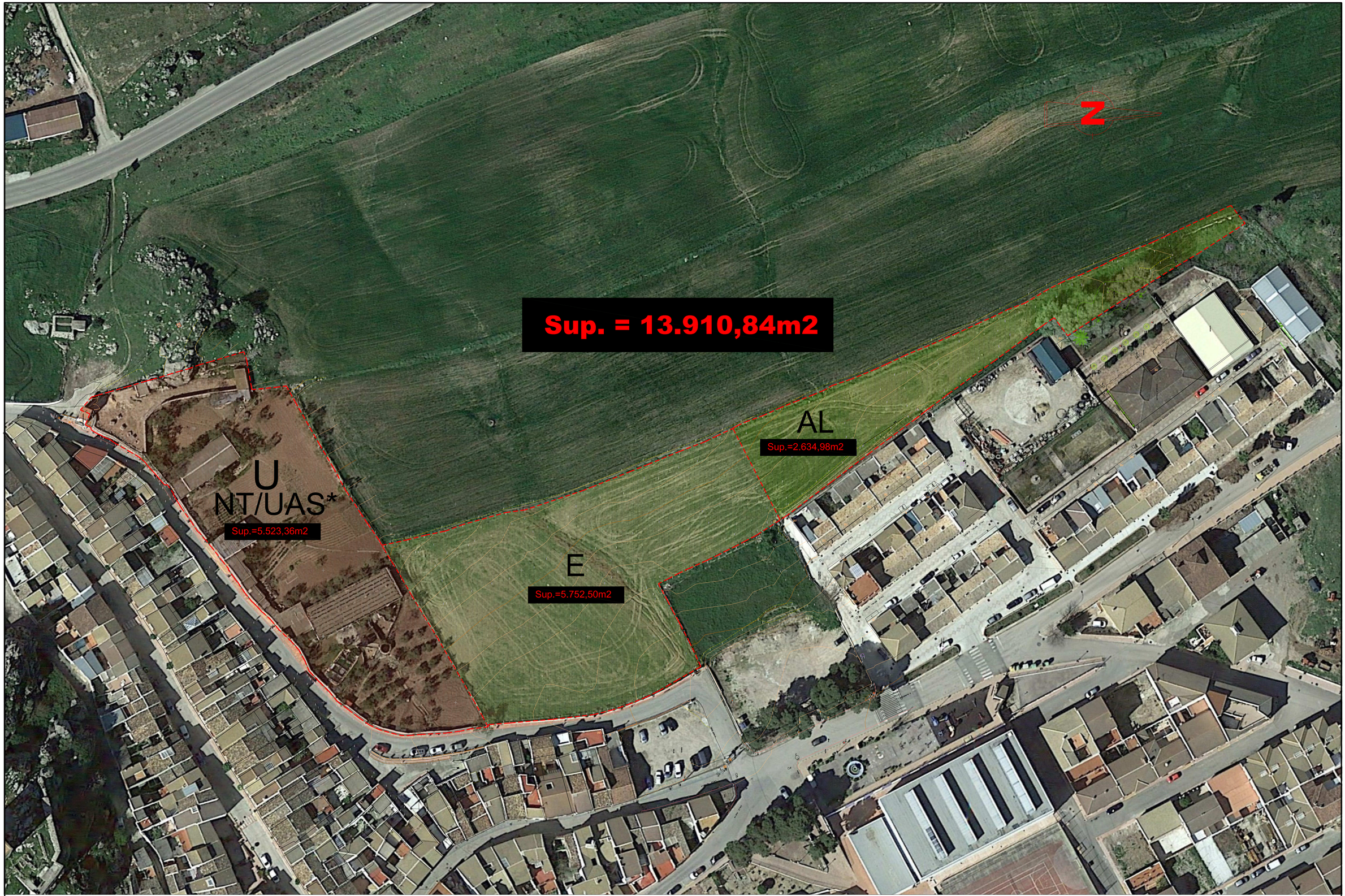

C2A CONSULTING

Arquitecto colaborador

Fran Jiménez Urbano

Promotor:
Ayuntamiento de Cañete la Real

Título del Proyecto:
INNOVACIÓN PGOU DE CAÑETE LA REAL
SECTOR UR-CA.3
CAÑETE LA REAL. 29340. MÁLAGA

Designación:
Detalle Ordenación Delimitación SU-3

Fecha: 05/2025 | Modifica a: | Escala: 1:500

Plano: 10

Cód. Validación: 9JRYXRVTRAAHLEE2E1GFN
Verificación: https://canetelareal.sedelectronica.es/
Documento firmado electrónicamente desde la plataforma esPublico Gestiona | Página 10 de 14

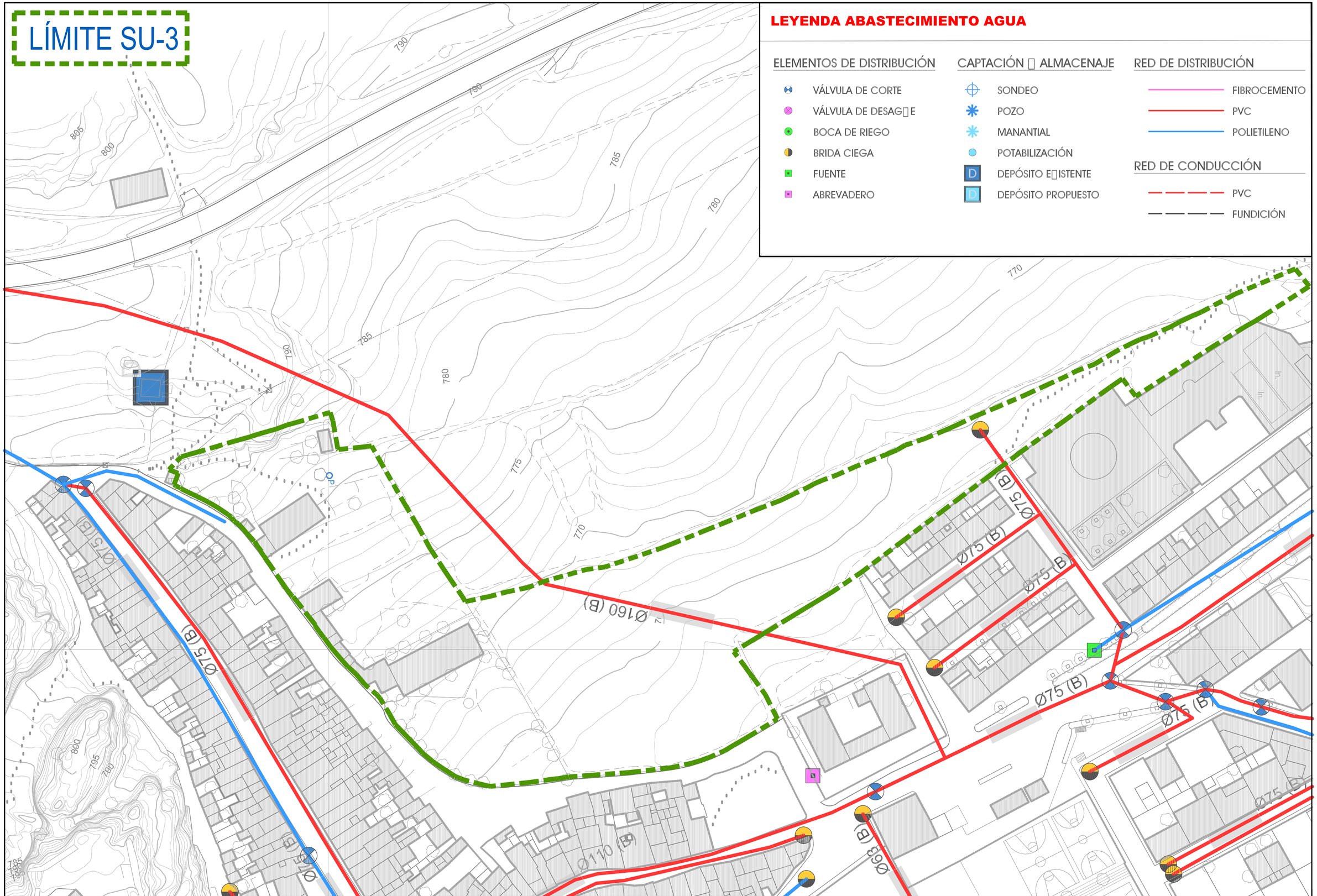

C2A CONSULTING

Arquitecto colaborador

Fran Jiménez Urbano

Promotor:
Ayuntamiento de Cañete la Real

Título del Proyecto:
INNOVACIÓN PGOU DE CAÑETE LA REAL
SECTOR UR-CA.3
CAÑETE LA REAL. 29340. MÁLAGA

Designación:
Esquema infraestructuras existentes (abastecimiento de agua)

Fecha: 05/2025 | Modifica a: | Escala: 1:250

Plano: 11

CSV, Validación: GJFVYSASVYSAAHLCZCELGFN
Verificación: https://caneteleal.sedelectronica.es/
Documento firmado electrónicamente. Información en Portal Público Gestiona | Página 11 de 14

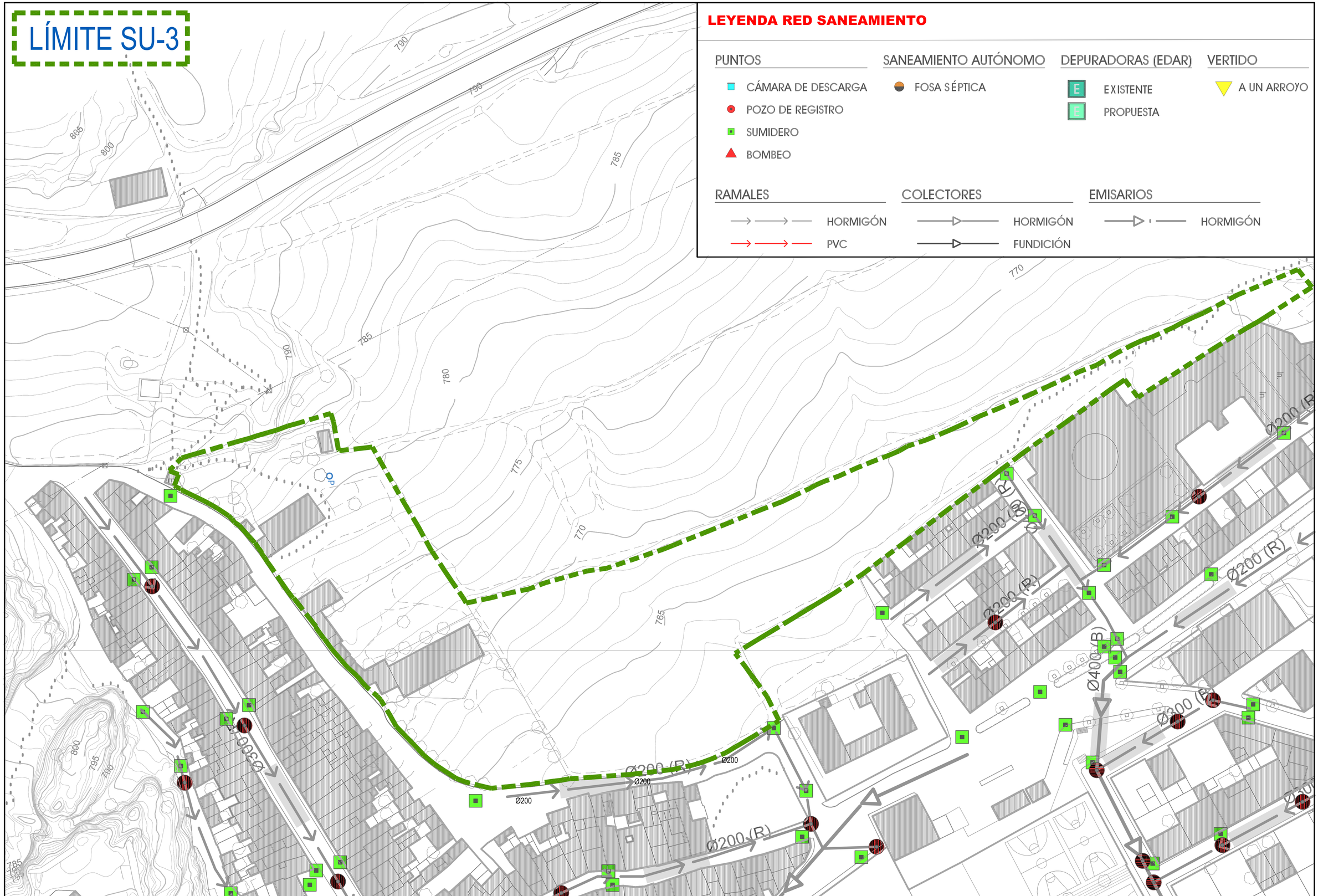

C2A CONSULTING

Arquitecto colaborador

Fran Jiménez Urbano

Promotor:
Ayuntamiento de Cañete la Real

Título del Proyecto:
INNOVACIÓN PGOU DE CAÑETE LA REAL
SECTOR UR-CA.3
CAÑETE LA REAL. 29340. MÁLAGA

Designación:
Esquema infraestructuras existentes (saneamiento)

Fecha: 05/2025 | Modifica a: | Escala: 1:250

Plano: 12

CSV, Validación: GJPVYGAJVYWAHLCZEELGFN
Verificación: https://canetelareal.sedelectronica.es/
Documento firmado por Fran Jiménez Urbano | Esquema enPublico Gestiona | Página 12 de 14

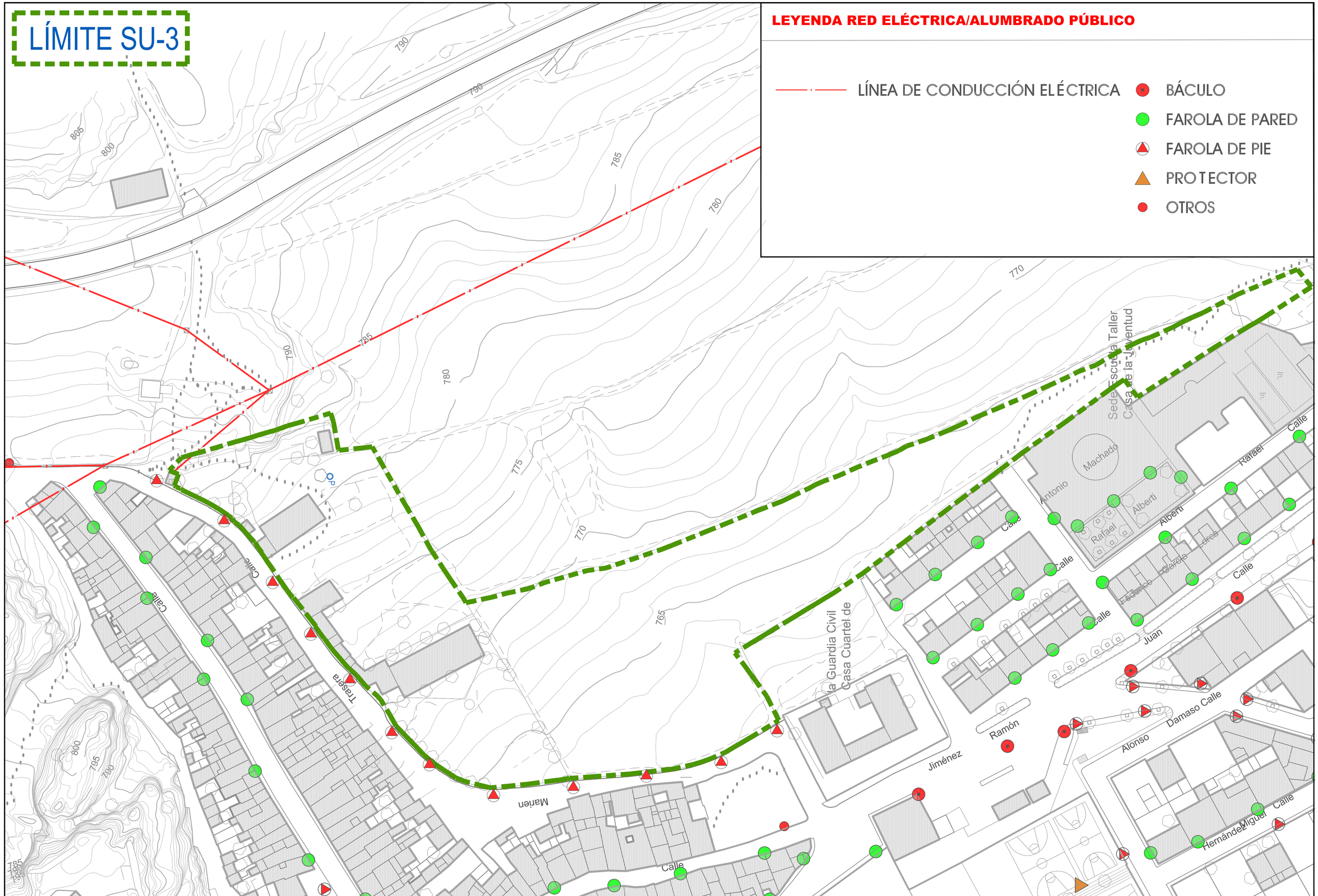

C2A CONSULTING

Arquitecto colaborador

Fran Jiménez Urbano

Promotor:
Ayuntamiento de Cañete la Real

Título del Proyecto:
INNOVACIÓN PGOU DE CAÑETE LA REAL
SECTOR UR-CA.3
CAÑETE LA REAL. 29340. MÁLAGA

Designación:
Esquema infraestructuras existentes (alumbrado)

Fecha: 05/2025 | Modifica a: | Escala: 1:250

Plano: 13

Cód. Validación: G4NVSA9YMAHLCZ2ELGFN
Verificación: https://canetelareal.sedelectronica.es/
Documento firmado electrónicamente. Información en Portal Ciudadano | Página 13 de 14

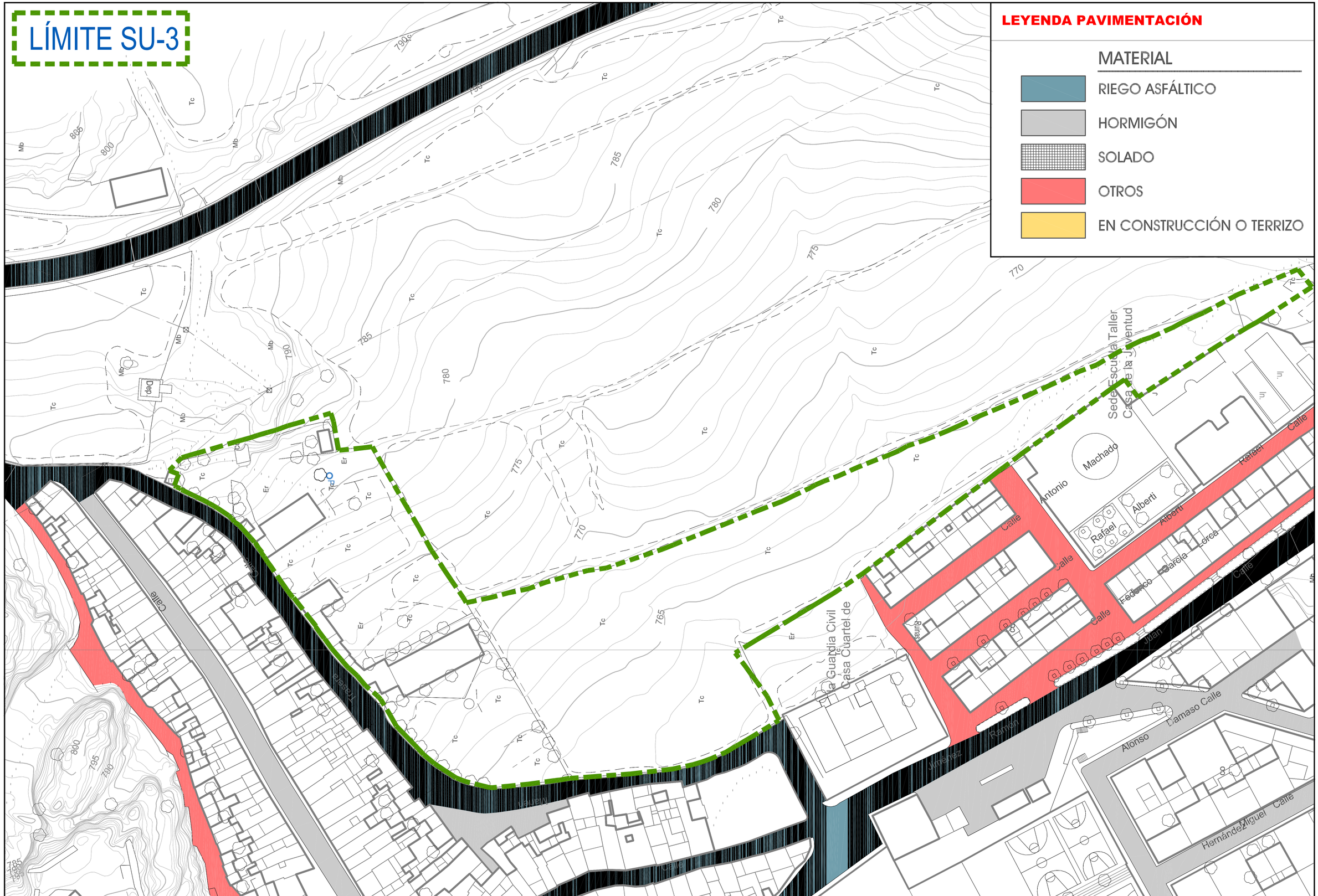
LÍMITE SU-3
LEYENDA PAVIMENTACIÓN
MATERIAL
RIEGO ASFÁLTICO
HORMIGÓN
SOLADO
OTROS
EN CONSTRUCCIÓN O TERRIZO
Sede Escuela Taller
Casa de la Juventud
Machado
Antonio
Alberti
Rafael
Calle
Rafael
Alberti
Federico
García
Lorca
Calle
Calle
Calle